

# Communicating the Brazilian SDG Indicators



***Denise Kronemberger***

Head of Institutional Relations

SDG General Coordinator

IBGE/Presidency

Workshop on supporting evidence-based Voluntary National Reviews (VNRs) and SDG reporting: data and statistics innovations

SESRIC, Ankara, Türkiye

# Brazilian SDG Platform

<https://odsbrasil.gov.br>

**OBJETIVOS DE DESENVOLVIMENTO SUSTENTÁVEL**

Agenda 2030 Notícias Eventos

Indicadores Brasileiros para os Objetivos de Desenvolvimento Sustentável  
Instituto Brasileiro de Geografia e Estatística

O que você procura?



## Notícias



[PROMESSAS ATUAIS DO ACORDO DE PARIS LEVAM A AQUECIMENTO DE ATÉ 2,9°C](#)



[GOVERNOS PLANEJAM PRODUZIR O](#)



[ONU: CUSTOS DE ADAPTAÇÃO AOS](#)



[PESQUISA APONTA QUE 12% DAS CRIANÇAS BRASILEIRAS APRESENTAM SUSPEITA DE ATRASO NO DESENVOLVIMENTO](#)

# Brazilian SDG Platform

## Platform for the Production and Analysis of Information

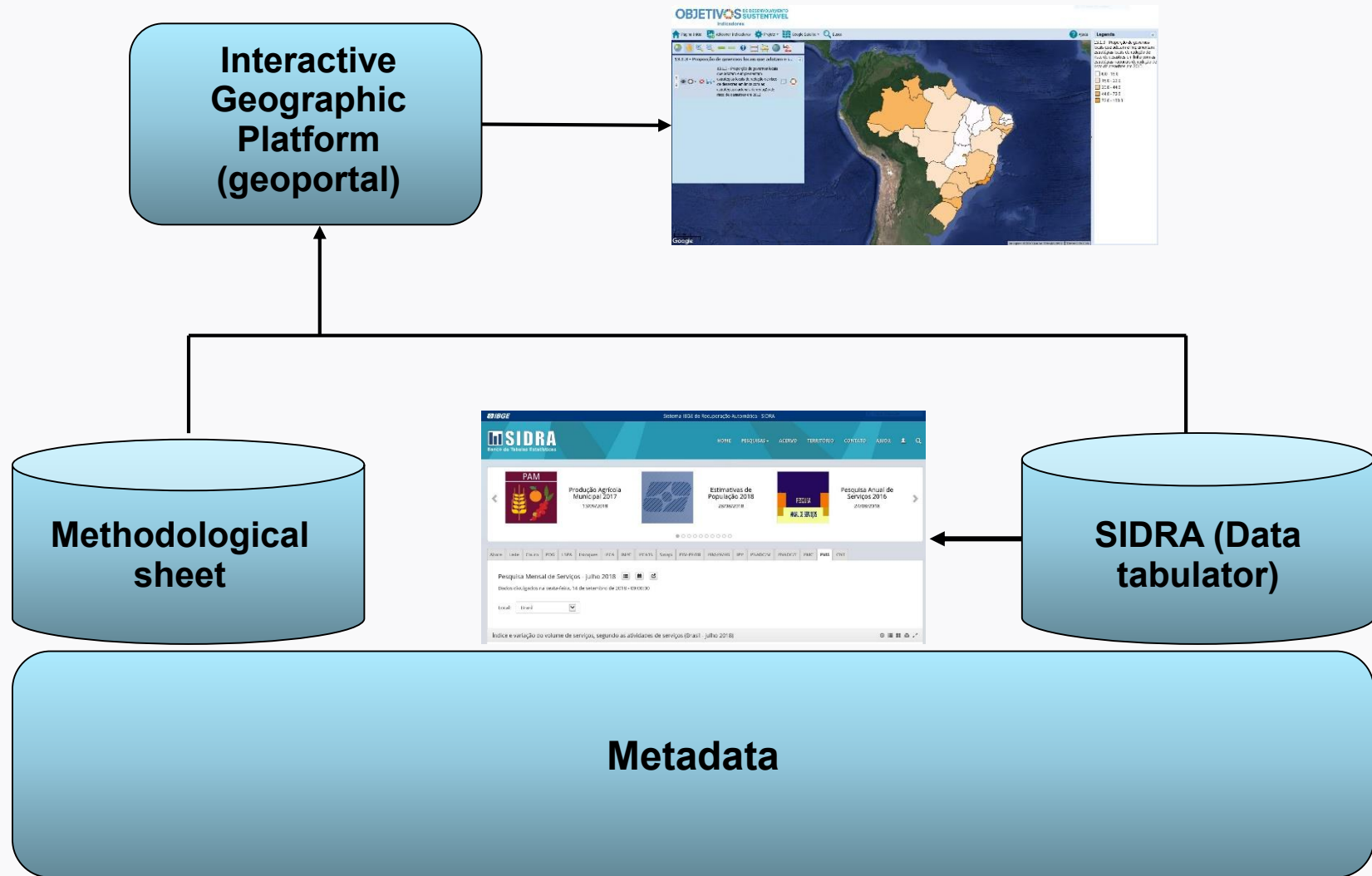



**Overview Report**



NÚMERO TOTAL DE INDICADORES: 254 indicadores

ÚLTIMA ATUALIZAÇÃO: 28/11/2023

# Synthesis Report

120 Produzido
 73 Em análise/construção
 51 Sem Dados
 10 Não se aplica ao Brasil



## SÍNTESE DA PRODUÇÃO DOS INDICADORES GLOBAIS POR OBJETIVO (%)

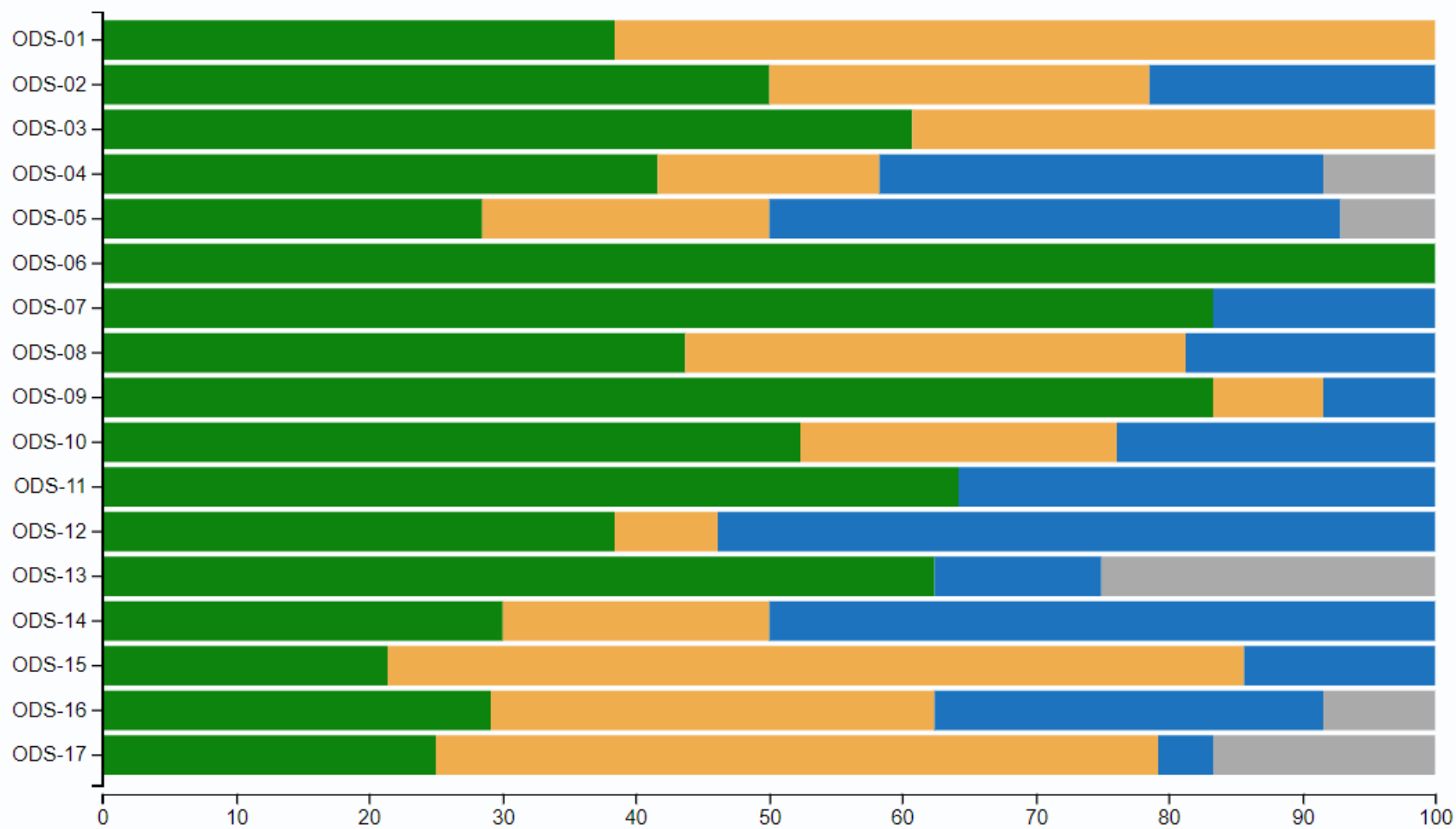

# Status per Goal

## Status por Objetivo



1 ERRADICAÇÃO DA POBREZA

### [Erradicação da pobreza](#)

13 indicadores

5 Produzido 8 Em análise/construção 0 Sem Dados 0 Não se aplica ao Brasil



2 FOME ZERO E AGRICULTURA SUSTENTÁVEL

### [Fome zero e agricultura sustentável](#)

14 indicadores

7 Produzido 4 Em análise/construção 3 Sem Dados 0 Não se aplica ao Brasil



3 SAÚDE E BEM-ESTAR

### [Saúde e Bem-Estar](#)

28 indicadores

17 Produzido 11 Em análise/construção 0 Sem Dados 0 Não se aplica ao Brasil



4 EDUCAÇÃO DE QUALIDADE

### [Educação de qualidade](#)

12 indicadores

5 Produzido 2 Em análise/construção 4 Sem Dados 1 Não se aplica ao Brasil



# SDG Screen



## Objetivo 3 - Saúde e Bem-Estar

### Assegurar uma vida saudável e promover o bem-estar para todos, em todas as idades

Produzido

Em análise/construção

Sem dados

Não se aplica ao Brasil

3.1 - Até 2030, reduzir a taxa de mortalidade materna global para menos de 70 mortes por 100.000 nascidos vivos

[3.1.1 - Razão de mortalidade materna](#)

[3.1.2 - Proporção de nascimentos assistidos por pessoal de saúde qualificado](#)

3.2 - Até 2030, acabar com as mortes evitáveis de recém-nascidos e crianças menores de 5 anos, com todos os países objetivando reduzir a mortalidade neonatal para pelo menos 12 por 1.000 nascidos vivos e a mortalidade de crianças menores de 5 anos para pelo menos 25 por 1.000 nascidos vivos

[3.2.1 - Taxa de mortalidade em menores de 5 anos](#)

[3.2.2 - Taxa de mortalidade neonatal](#)

3.3 - Até 2030, acabar com as epidemias de AIDS, tuberculose, malária e doenças tropicais negligenciadas, e combater a hepatite, doenças transmitidas pela água, e outras doenças transmissíveis

[3.3.1 - Número de novas infecções por HIV por 1 000 habitantes, por sexo, idade e populações específicas](#)

[3.3.2 - Incidência de tuberculose por 100.000 habitantes](#)

# SDG Indicator Page

## Communication by Graphs and Methodology Sheet

### Indicador 3.1.1 - Razão de mortalidade materna

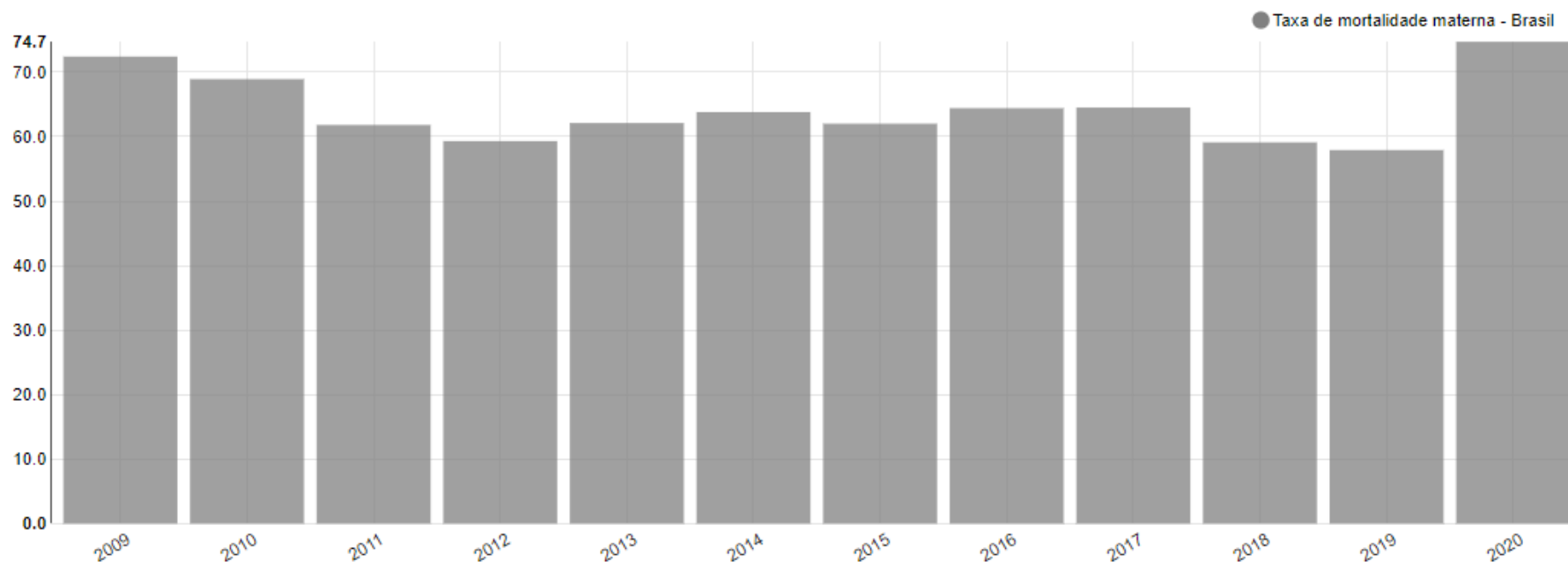
[Ficha Metodológica](#)[Dados](#)[Análise Geográfica](#)

**Objetivo:** Saúde e Bem-Estar

**Meta:** Até 2030, reduzir a taxa de mortalidade materna global para menos de 70 mortes por 100.000 nascidos vivos

**Indicador:** Razão de mortalidade materna

**Conceitos e Definições:** O indicador expressa o número de óbitos maternos por 100.000 nascidos vivos de mães residentes em determinado espaço geográfico, no ano considerado. O indicador do Brasil considera o fator de correção da vigilância do óbito de mulheres em idade fértil (MIF), com base na metodologia Busca Ativa (MINISTÉRIO DA SAÚDE, 2018) (\*). Limitações do indicador: 1. Exige conhecimento preciso das definições de morte materna e das circunstâncias em que ocorrem os óbitos, para que sejam classificados corretamente. Imprecisões no registro geram subdeclaração de mortes maternas, o que demanda, em todos os países, a adoção de um "fator de correção". 2. Requer estudos especiais para determinar esse fator de



1	<b>Goal X</b>
2	<b>Target X.X</b>
3	<b>Name of indicator</b>
4	Concepts and definitions
5	Calculation formula
6	Unit of measurement
7	Variables, sources and institutions
8	Geographical scope
9	Disaggregation
10	Target population
11	Periodicity
12	Temporal series
13	Related Indicators
14	Access to indicator
15	Producer institution
16	Contact
17	References

## **Standardized Methodological Sheet for SDG Indicators**

# SDG Indicator Page

## Communication by tables and maps

Data

[Ficha Metodológica](#)

[Dados](#)

[Análise Geográfica](#)

Access to SIDRA  
Database

Para explorar os dados disponíveis [clique aqui.](#)

Indicador 3.1.1 - Razão de mortalidade materna



Taxa de mortalidade materna (Óbitos por 100.000 nascidos vivos)

Brasil, Grandes Regiões e Unidades da Federação	2011	2012	2013	2014	2015	2016	2017	2018	2019	2020
Brasil	61,8	59,3	62,1	63,8	62,0	64,4	64,5	59,1	57,9	74,7
Norte	74,7	73,2	83,8	93,6	76,0	84,5	88,9	80,8	82,5	98,9
Rondônia	58,3	64,1	94,2	87,7	57,7	56,4	87,3	47,8	59,6	78,1
Acre	33,7	53,9	58,6	46,7	58,9	69,7	48,9	54,4	49,1	33,0
Amazonas	84,6	85,0	81,6	120,8	78,8	84,7	75,6	108,4	84,8	101,8
Roraima	67,5	38,0	74,5	60,4	96,4	52,7	59,6	100,6	91,9	146,4
Pará	73,8	78,9	86,7	96,4	72,9	86,4	107,4	81,4	96,1	107,1
Amapá	53,3	54,1	119,7	66,0	110,8	141,7	45,5	88,3	32,6	102,5
Tocantins	112,6	53,3	61,2	60,1	85,6	92,2	96,3	31,6	71,4	79,2
Nordeste	77,9	72,7	82,4	77,9	75,3	78,0	73,2	67,1	63,6	91,8

# SIDRA Database – users can produce their own table

The screenshot displays the SIDRA Database interface. At the top, the IBGE logo and the system name 'Sistema IBGE de Recuperação Automática - SIDRA' are visible. The main navigation bar includes links for 'PESQUISAS', 'ACERVO', 'TERRITÓRIO', 'CONTATO', and 'AJUDA'. The current page is titled 'OBJETIVOS DE DESENVOLVIMENTO SUSTENTÁVEL' and shows the selected indicator 'Tabela 6694 - Indicador 3.1.1 - Taxa de mortalidade materna (Vide Notas)'. Below this, there are buttons for 'Quadro' and 'Cartograma', and a refresh button. The main content area shows a list of years from 2013 to 2020, with the 2020 entry selected. The 'Unidade Territorial' section shows 'Níveis territoriais' with a dropdown menu and a list of options: 'Brasil [1/1]', 'Grande Região [0/5]', and 'Unidade da Federação [0/27]'. The 'Início' section is currently empty.

IBGE Sistema IBGE de Recuperação Automática - SIDRA

**SIDRA** PESQUISAS ACERVO TERRITÓRIO CONTATO AJUDA

OBJETIVOS DE DESENVOLVIMENTO SUSTENTÁVEL

Tabela 6694 - Indicador 3.1.1 - Taxa de mortalidade materna ([Vide Notas](#))

Quadro Cartograma

2020 - atualizado em 31/08/2022  
 2019 - atualizado em 31/08/2022  
 2018 - atualizado em 31/08/2022  
 2017 - atualizado em 31/08/2022  
 2016 - atualizado em 31/08/2022  
 2015 - atualizado em 31/08/2022  
 2014 - atualizado em 31/08/2022  
 2013 - atualizado em 31/08/2022

Unidade Territorial [1/33]

Níveis territoriais

- >  Brasil [1/1]
- >  Grande Região [0/5]
- >  Unidade da Federação [0/27]

Início

# Interactive Geographic Platform (IGP)



# The evolution of SDG indicators presented on maps

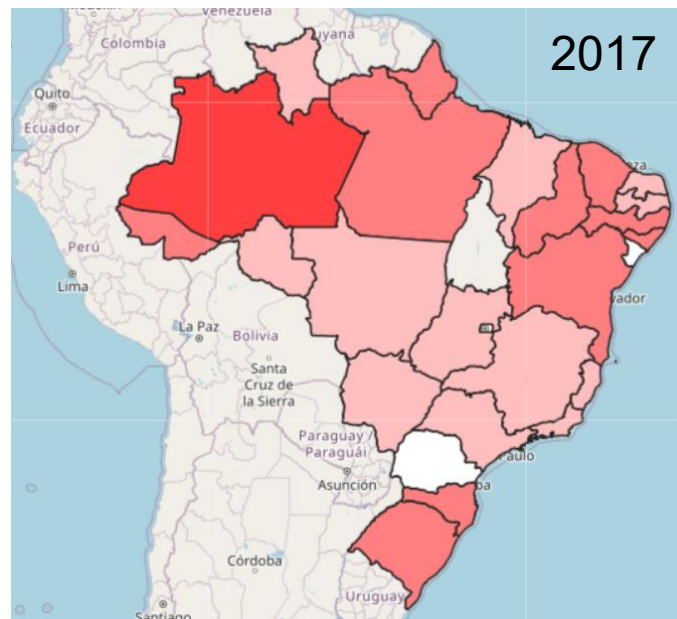
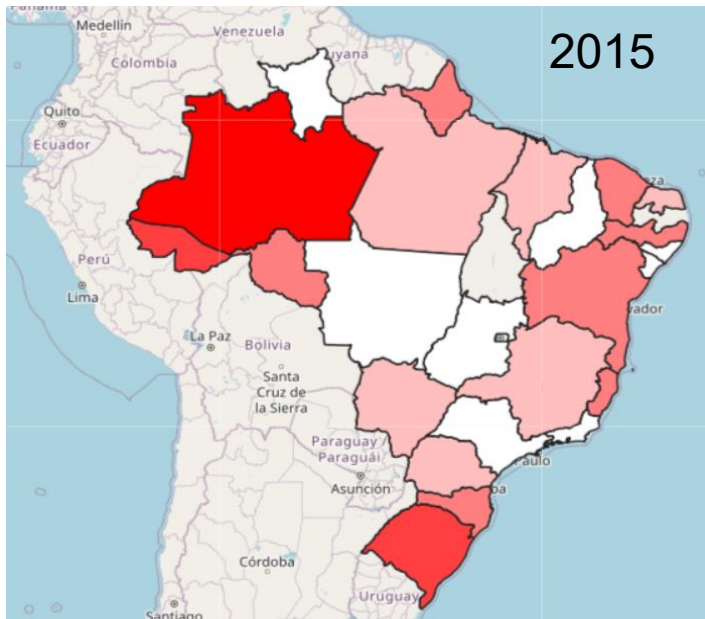

Number of deaths, missing persons and directly affected persons attributed to disasters per 100,000 population

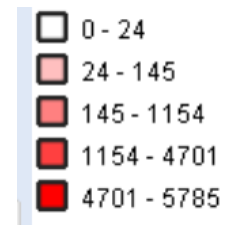
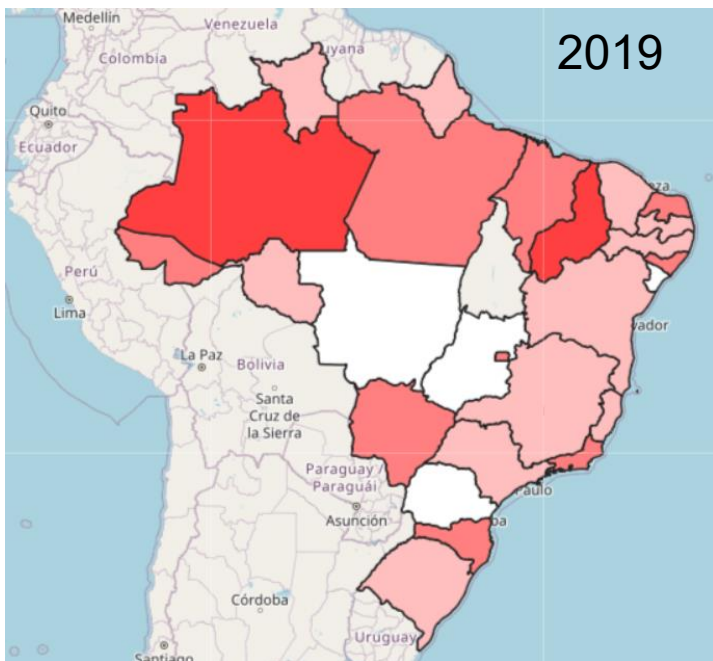



# **What are the national coordination mechanisms to produce SDG Indicators?**

# Governance Structure of the SDG Indicators Project at IBGE

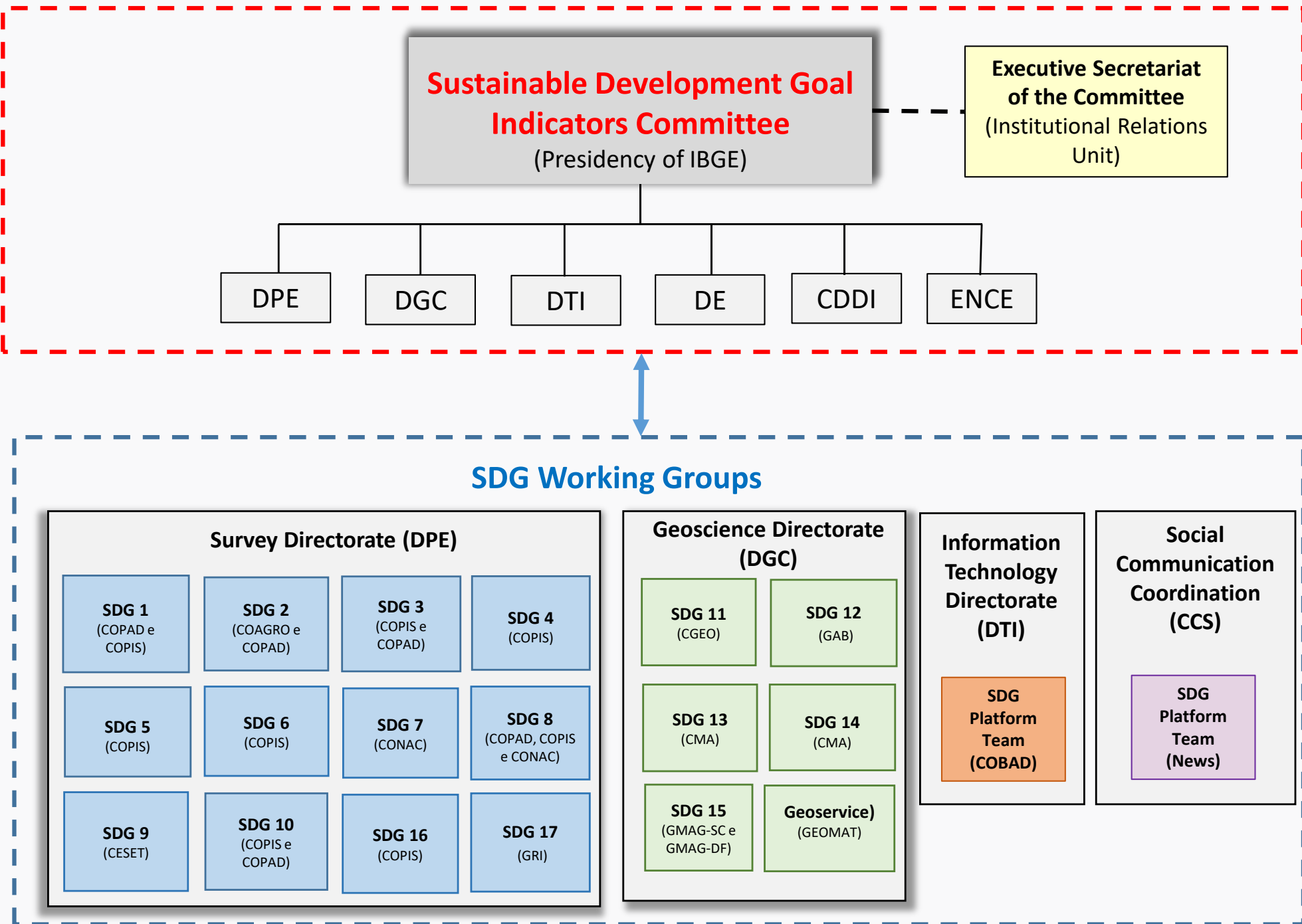

# SDG Working Groups: some examples

## SDG 3 Working Group



Brazilian Institute of Geography and Statistics (IBGE)

Ministry of Health (MS)

ANVISA

## SDG 6 Working Group



Brazilian Institute of Geography and Statistics (IBGE)

National Water and Basic Sanitation Agency (ANA)

## Interinstitutional Collaboration

## SDG 13 Working Group



Brazilian Institute of Geography and Statistics (IBGE)

Ministry of Science, Technology and Innovation (MCTI)

National Secretariat of Civil Protection and Defense (MDR)



# Some Numbers

- ❑ 17 Working Groups.
- ❑ 67 people involved partially at IBGE (SDG coordinators, collaborative people, members of the Committee).
- ❑ 26 collaborative entities (National Public Administration) and 65 public employees.
- ❑ 60% of the indicators produced by other national information producers in collaboration with IBGE.
- ❑ Data Sources:
  - Surveys: 72 indicators*
  - Administrative register data: 62 indicators*
  - Monitoring data: 3 indicators*
- ❑ 73 indicators with some type of disaggregation

# Challenges

- To gather information from different data sources.
- Lack of resources to overcome data gaps on official statistics indicators.
- Mobilize and engage organizations to take part in SDG working groups, produce indicators, follow up and work towards SDGs dissemination and implementation.
- Constant changes in the focal points in the institutions.
- We need additional surveys and new questions in existing surveys.
- The use of data for public policies.



**Thanks for your  
attention!**

[denise.kronemberger@ibge.gov.br](mailto:denise.kronemberger@ibge.gov.br)